

## DIRETTORI DEL CORSO

**Matteo STURANI**

Docente scienze naturali

**Silvio TOSETTO**

Presidente ANISN Piemonte

## ISCRIZIONI

E' necessario iscriversi preventivamente per la prima uscita entro il **9 aprile 2026**

Inviando una mail a **Giovanna Ferrarino** [info.anisn@gmail.com](mailto:info.anisn@gmail.com), specificando se si è soci ANISN, l'ordine di scuola di appartenenza e l'indirizzo e-mail con il quale si frequenterà il corso. Il corso è gratuito e riservato ai soci ANISN.

*Per chi volesse associarsi all'ANISN per l'anno 2026 la quota è di € 30,00 e dà diritto a partecipare alle attività della sezione Piemonte e a ricevere il materiale prodotto dal Nazionale. Per iscriversi contattare la tesoriera Cinzia Fiussello [anisnpiemonte@gmail.com](mailto:anisnpiemonte@gmail.com)*

**Il pagamento dovrà avvenire entro il 9 di aprile 2026 prima dell'uscita iniziale.**

## CERTIFICAZIONE

Sarà rilasciato attestato di frequenza, previa verifica delle presenze. Il corso prevede **da 4 a 8 ore formative per ciascuna uscita**).

## OBIETTIVI DEL CORSO

Le uscite naturalistiche sono un tratto caratterizzante del nostro insegnamento; esse possono essere guidate dall'insegnante, che decide come lavorare all'aria aperta con i suoi allievi, o da un esperto a cui ci affidiamo chiavi in mano oppure col quale possiamo interloquire. Quali sono i modelli di uscita e le tematiche affrontabili? Scopriremo questo panorama attraverso percorsi naturalistici prima di tutto vicini a scuola e poi via via più distanti e anche più lunghi in termini di durata, dalla mezza mattinata al soggiorno naturalistico di più giorni.

## DESTINATARI DEL CORSO

Insegnanti di scienze naturali della scuola secondaria di secondo e primo grado e quelli della scuola primaria iscritti all'ANISN Piemonte.

## METODOLOGIA

Il corso si articolerà in una serie di uscite guidate sul territorio tenute da docenti di scienze naturali, esperti e guide naturalistiche a cui si aggiungerà un soggiorno di condivisione didattica in un fine settimana.

Nell'autunno sono previsti momenti di formazione e riflessione comuni in aula.

Con i partecipanti al corso si decideranno poi insieme, tra una rosa di possibilità offerte, la prosecuzione nella primavera del 2027.

**MRSN**  
MUSEO REGIONALE  
DI SCIENZE NATURALI



**ANISN sez. PIEMONTE**  
**Associazione Nazionale Insegnanti**  
**Scienze Naturali**

Proposta di Aggiornamento e Formazione

## Modi di vedere e percepire

**Didattica dell'uscire: la scelta e i modi dei percorsi naturalistici**

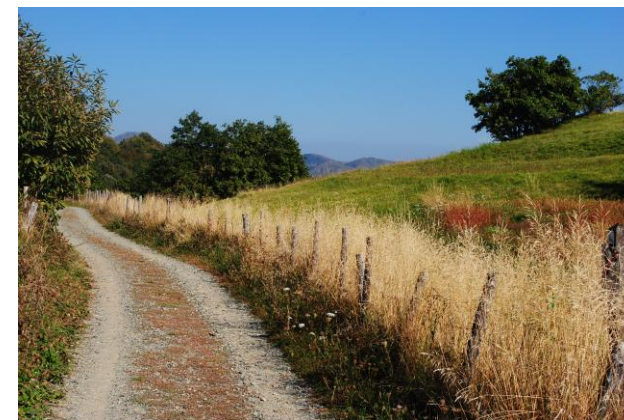

Primavera autunno 2026

## CALENDARIO E ARGOMENTI DEGLI INCONTRI

### Fase primaverile

*Affinare l'attenzione selettiva, sviluppare curiosità scientifica e riscoprire il valore dell'osservazione diretta in natura.*

#### **Sabato 11 aprile 2026**

**Ore 9.30 - Parco Leopardi Torino - La prima uscita di un corso di scienze naturali, aspetti di gioco e percezione. Il bosco: laboratorio di biologia e di benessere: il bagno nella foresta - Alessandra Magagna, esperta in Bagno di Foresta e Istruttrice di Forest Bathing.**

#### **sabato 9 maggio 2026**

**Ore 9.00 - Bosco di Stupinigi - Esplorare, osservare, documentare: il Parco di Stupinigi come laboratorio di citizen science - Matteo Negro, docente di scienze naturali e guida escursionista, e Beatrice Nervo docente di scienze naturali.**

### Fase estivo autunnale

Nei mesi di settembre - novembre 2026 sono previste altre due uscite, un fine settimana di soggiorno naturalistico e un pomeriggio in aula di formazione e riflessione sul tema