Escursione presso l'Anfiteatro Morenico d'Ivrea – *Alessandro Agrò*

"Saper osservare con gli occhi del geologo e del naturalista: corso teorico e pratico per riuscire a comprendere il linguaggio della Terra"

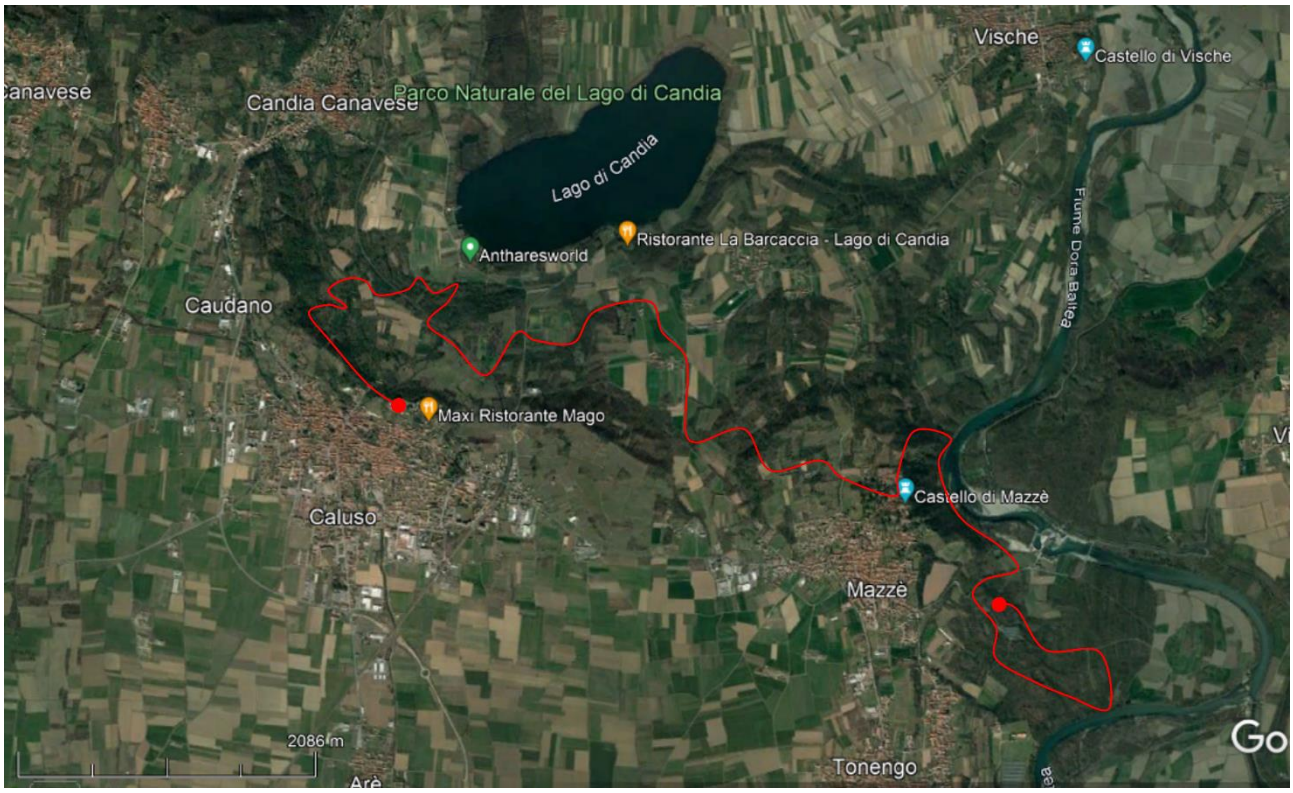

Programma generale dell'escursione (sabato 5 novembre 2022):

- **Ritrovo**: ore 09.00 presso il parcheggio "Le Terrazze dell'Erbaluce" (via Belvedere 8, Caluso)

- **Mattinata**:

  Trekking da Caluso a Mazzè, passando per la sponda meridionale del lago di Candia. Si partirà dal "Castellazzo" di Caluso, da cui sarà possibile avere una veduta d'insieme dell'Anfiteatro Morenico d'Ivrea nella sua quasi totale interezza e si discuterà della sua morfologia. Da lì comincerà quindi il percorso vero e proprio che attraverserà le colline moreniche frontali. Durante il percorso si effettueranno sia dei riconoscimenti macroscopici delle rocce, sia delle analisi di riconoscimento delle forme del paesaggio in relazione all'agente che le ha prodotte

- **Pranzo:** al sacco, presso il castello di Mazzè

- **Pomeriggio:**

  Trekking dal castello di Mazzè alle aurifondine, scendendo attraverso i depositi morenici di fondo della collina fino alla Dora Baltea. Durante il percorso si effettueranno sia dei riconoscimenti

macroscopici delle rocce sia delle analisi di riconoscimento delle forme del paesaggio in relazione all'agente che le ha prodotte. Si darà un particolare accento sulla differenza tra forme naturali e forme antropiche

- **Orario di termine previsto**: ore 17.30 presso il parcheggio delle aurifondine di Mazzè (indicazioni lungo la SP 595 poco dopo l'uscita dal paese di Mazzè in direzione Villareggia)